

VALSTS ZEMES DIENESTS

TELPU GRUPAS KADASTRĀLĀS UZMĒRĪŠANAS LIETA

Telpu grupas kadastra apzīmējums:..... 80150023122001007
Nosaukums:..... Dzīvoklis
Adrese:..... Jāņa Čakstes iela 11 - 7, Sigulda, Siguldas nov.
Kadastrālās uzmērīšanas datums:..... 22.02.2024

Izdrukas ID: 390002809290	Izdrukas datums: 06.12.2024	1 no 3
---------------------------	-----------------------------	--------

Skaidrojumi:

Nav – Kadastra informācijas sistēmā dati nav reģistrēti; Neregistrē – atbilstoši normatīvajiem aktiem dati netiek reģistrēti

Telpu grupas kadastrālās uzmērīšanas lieta

1. Kadastra objekta identifikators

1.1. Telpu grupas kadastra apzīmējums:... 80150023122001007

1.2. Nekustamā īpašuma kadastra numurs:... Nav

10. Būves pamatdati

10.1. Būves kadastra apzīmējums:... 80150023122001

10.1.1. Adrese:.....Jāņa Čakstes iela 11, Sigulda, Siguldas nov.

10.1.2. Nosaukums:.....Daudzdzīvokļu māja

10.1.3. Galvenais lietošanas veids:..... 1122 - Triju vai vairāku dzīvokļu mājas

10.1.4. Kopējā platība (m²):... 1026.6

10.1.5. Apbūves laukums (m²):... 297.5

10.1.6. Virszemes stāvu skaits:... 4

10.1.7. Pazemes stāvu skaits:... 0

10.1.8. Telpu grupu skaits:... 10

10.1.9. Eksploatācijā pieņemšanas gads(-i):... Nav

10.1.10. Eksploatācijas uzsākšanas gads:..... 2024

10.1.11. Nolietojums (%):... 0

10.1.12. Nolietojuma aprēķina datums:..... 06.03.2024

10.1.13. Kadastrālās uzmērīšanas datums:..... 22.02.2024

10.1.14. Būve ir pirmsreģistrēta:..... Nē

10.1.15. Veicot kadastrālo uzmērīšanu, būve apvidū nav konstatēta:..... Nē

10.1.16. Būve atrodas vai daļēji atrodas uz zemes vienības ar kadastra apzīmējumu:.....
..... 80150023122

10.1.17. Funkcionāli saistīto ēku kadastra apzīmējumi:..... Nav

10.1.18. Dati par būves atzīmēm nav reģistrēti.

11. Būves tips

11.1. Būves kadastra apzīmējums:... 80150023122001

Tipa kods	Tipa nosaukums
11220103	Daudzdzīvokļu 3-5 stāvu mājas

12. Būves konstruktīvie elementi

12.1. Būves ar kadastra apzīmējumu 80150023122001 konstruktīvie elementi:

Nosaukums	Konstrukcijas veids	Materiāls	Eksploatācijā pieņemšanas gads(-i)	Eksploatācijas uzsākšanas gads	Nolietojums (%)
Pamati	Nav	Monolītais dzelzsbetons, betons (plātne, lentveida)	Nav	2024	0
Sienas (vertikālā konstrukcija)	Nav	Dzelzsbetona gatavelementu karkasa konstrukcijas, Koka vairogēti, koka karkasa konstrukcijas virs 15 cm biezumā	Nav	2024	0
Pārsegumi	Nav	Monolīta dzelzsbetona klājs	Nav	2024	0
Jumta nesošā konstrukcija	Nav	Koks, Metāls	Nav	2024	0
Jumta segums	Nav	Ruberoīds	Nav	2024	0

13. Būves apjoma rādītāji

13.1. Būves ar kadastra apzīmējumu 80150023122001 apjoma rādītāji:

Apjoma rādītāja veids	Apjoma rādītāja nosaukums	Apjoms un mērvienība	Tipa/ elementa kods	Tipa/ elementa nosaukums
Apbūves laukums	Nav	297.5 apbūves laukuma kv.m.	Nav	Nav
Kopējā platība	Nav	1026.6 kv.m.	Nav	Nav
Augstums	Nav	13.6 m	Nav	Nav

Izdrukā ID: 390002809290	Izdrukā datums: 06.12.2024	2 no 3
--------------------------	----------------------------	--------

Skaidrojumi:

Nav – Kadastra informācijas sistēmā dati nav reģistrēti; Neregistrē – atbilstoši normatīvajiem aktiem dati netiek reģistrēti

Apjoma rādītāja veids	Apjoma rādītāja nosaukums	Apjoms un mērvienība	Tipa/ elementa kods	Tipa/ elementa nosaukums
Būvtilpums	Nav	2996 kub.m.	Nav	Nav

14. Kopējās platības sadalījums pa platību veidiem

14.1. Telpu grupa ar kadastra apzīmējumu...	80150023122001007
14.1.1. Kopējā platība (m ²).....	111.7
14.1.1.1. Lietderīgā platība (m ²).....	Nav
14.1.1.1.1. Dzīvokļu kopējā platība (m ²).....	Nav
14.1.1.1.1.1. Dzīvokļu platība (m ²)... ..	73.5
14.1.1.1.1.1.1. Dzīvojamā platība (m ²).....	64.4
14.1.1.1.1.1.2. Dzīvokļu palīgtelpu platība (m ²)... ..	9.1
14.1.1.1.1.2. Dzīvokļu ārtelpu platība (m ²)... ..	38.2
14.1.1.1.2. Nedzīvojamo telpu platība (m ²).....	0
14.1.1.1.2.1. Nedzīvojamo iekštelpu platība (m ²)... ..	0
14.1.1.1.2.2. Nedzīvojamo ārtelpu platība (m ²).....	0
14.1.1.2. Koplietošanas palīgtelpu platība (m ²).....	0
14.1.1.2.1. Koplietošanas iekštelpu platība (m ²)... ..	0
14.1.1.2.2. Koplietošanas ārtelpu platība (m ²)... ..	0

16. Telpu grupas pamatdati

16.1. Telpu grupas kadastra apzīmējums:	80150023122001007
16.1.1. Adrese:.....	Jāņa Čakstes iela 11 - 7, Sigulda, Siguldas nov.
16.1.2. Nosaukums:.....	Dzīvoklis
16.1.3. Lietošanas veids:.... ..	1122 - Triju vai vairāku dzīvokļu mājas dzīvojamo telpu grupa
16.1.4. Stāvs (stāvi), kurā atrodas telpu grupa:.... ..	3
16.1.5. Telpu skaits:.... ..	7
16.1.6. Kopējā platība (m ²):.....	111.7
16.1.7. Kadastrālās uzmērīšanas datums:.....	22.02.2024
16.1.8. Eksploatācijā pieņemšanas gads(-i):.... ..	Nav
16.1.9. Telpu grupa ietilpst dzīvokļa īpašumā ar kadastra numuru:.....	Nav
16.1.10. Telpu grupa ietilpst būvē ar kadastra apzīmējumu:.....	80150023122001
16.1.11. Būve atrodas vai daļēji atrodas uz zemes vienības ar kadastra apzīmējumu:.... ..	80150023122

17. Telpu grupas kopējās platības sadalījums pa telpu veidiem un telpu raksturojošie rādītāji

17.1. Telpu grupas kadastra apzīmējums:.... ..	80150023122001007
--	-------------------

Numurs	Nosaukums	Veids	Stāvs	Augstums (m)	Mazākais augstums (m)	Lielākais augstums (m)	Platība (m ²)	Eksploatācijā pieņemšanas gads(-i)
1	Guļamistaba	1 - Dzīvojamā telpa	3	2.81	2.81	2.81	12.2	Nav
2	Vannas istaba	2 - Dzīvokļa palīgtelpa	3	2.69	2.69	2.69	4.7	Nav
3	Vannas istaba	2 - Dzīvokļa palīgtelpa	3	2.7	2.7	2.7	4.4	Nav
4	Guļamistaba	1 - Dzīvojamā telpa	3	2.75	2.75	2.75	13.8	Nav
5	Gaitenis, virtuve, viesistaba	1 - Dzīvojamā telpa	3	2.82	2.82	2.82	38.4	Nav
6	Terase	3 - Dzīvokļa ārtelpa	3	2.95	2.95	2.95	15.2	Nav
7	Terase	3 - Dzīvokļa ārtelpa	3	2.95	2.95	2.95	23	Nav

18. Labiekārtojumi

18.1. Telpu grupas kadastra apzīmējums.... ..	80150023122001007
---	-------------------

Reģistrētie labiekārtojumi	Noteikšanas veids (ja ir)	Apjoms (ja ir)
Apkure. Centralizētā	Apvidū ir konstatēts	
Aukstā ūdens apgāde. Centralizētā	Apvidū ir konstatēts	
Citi, iepriekš neklasificēti, labiekārtojumi. Pods / pusuārs / bidē	Apvidū ir konstatēts	
Citi, iepriekš neklasificēti, labiekārtojumi. Vanna / duša	Apvidū ir konstatēts	
Elektroapgāde. Centralizētā	Apvidū ir konstatēts	
Kanalizācija. Centralizētā	Apvidū ir konstatēts	
Karstā ūdens apgāde. Centralizētā	Apvidū ir konstatēts	
Vēdināšana. Dabiskā	Apvidū ir konstatēts	
Vēdināšana. Piespiedu	Apvidū ir konstatēts	

18.1.1. Labiekārtojumu datums:	22.02.2024
--------------------------------------	------------

Izdrukas ID: 390002809290	Izdrukas datums: 06.12.2024	3 no 3
---------------------------	-----------------------------	--------

Skaidrojumi:

Nav – Kadastra informācijas sistēmā dati nav reģistrēti; Neregistrē – atbilstoši normatīvajiem aktiem dati netiek reģistrēti

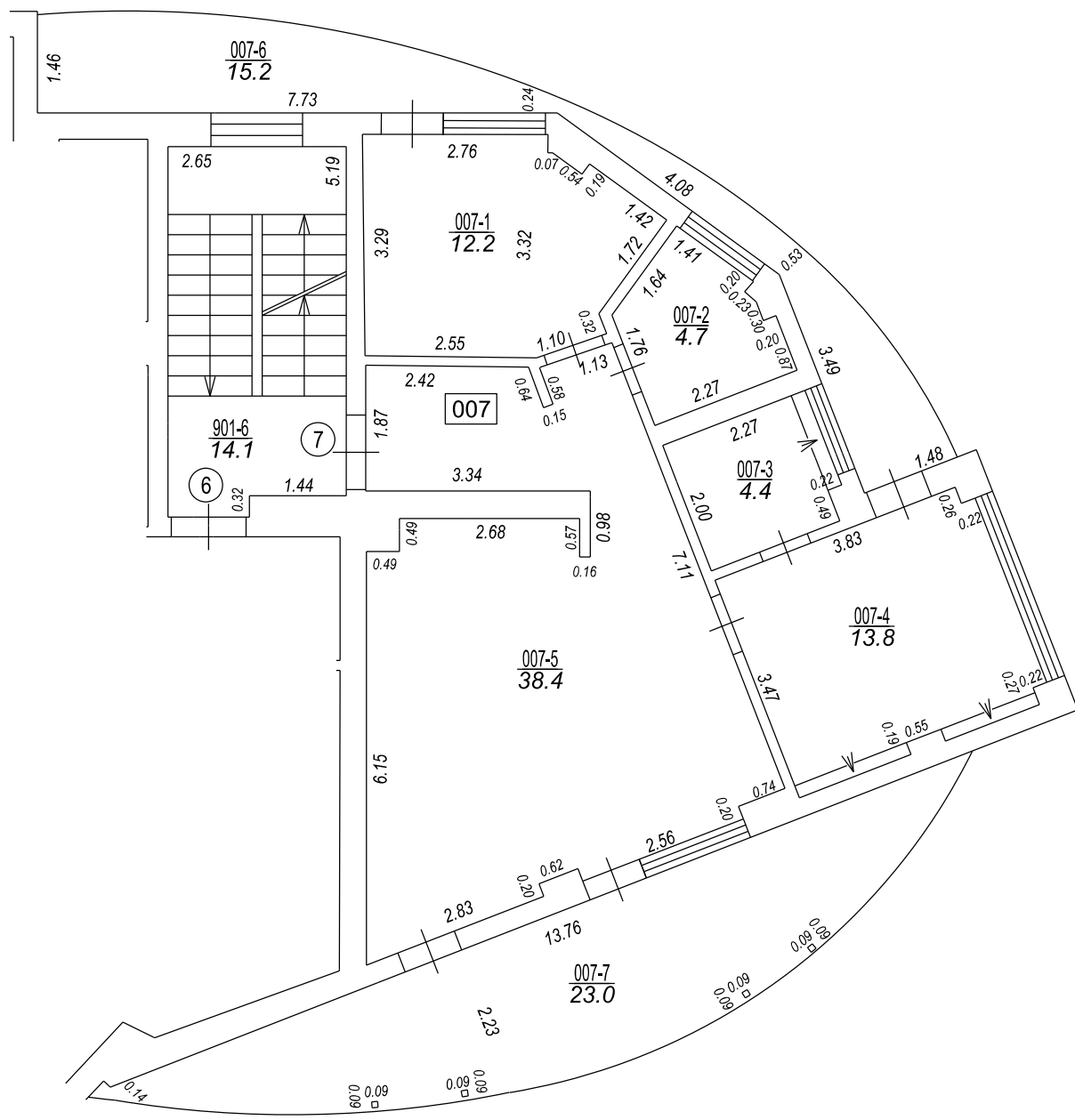
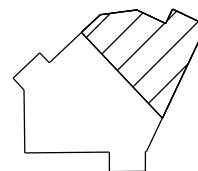

TELPU GRUPAS PLĀNS		
KADAŠTRA APZĪMĒJUMS	MĒROGS	LPP.
80150023122001007	1 : 100	4

